アパート 2DK

問合No	13747	取引態様	仲介
住 所	青森県八戸市大字長苗代字内舟渡		
物件名	★大東建託★ペット可(犬・猫)★ヴィラ・ミレニアムB B-201		
間 取	2DK(DK9 洋6 洋4.5)		
賃 料	5.1万円		

アメリカンタイプの外観で、気密性、断熱性に優れた工法のアパートです。

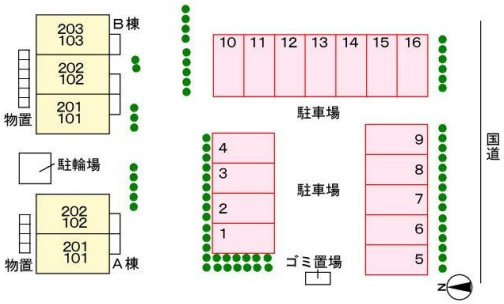

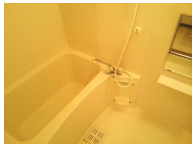

※写真及び図面と現況が異なる場合には現況優先とさせて頂きます。
また、実際の間取りは図面と反転する場合があります。

交通	元木バス停まで徒歩5分	管理費	0円
敷金	0円	礼金	0円
共益費	2,200円	仲介料	56,100円
入退日	即入居可能	借家人賠償責任保険	借家人賠償責任保険要加入1.8～2.2万円（2年）
契約	２年契約（更新可）	築年月日	2000/ 2(24年)
占有面積	51.67㎡	構造	木造2階建 2階部分
学区（小）	八戸市立下長小学校	学区（中）	八戸市立下長中学校
ペット	可 （・成長した段階で、飼い主一人で抱きかかえられる程度（１０ｋｇ以下）の小型犬又は猫 合計２匹まで）		
駐車場	駐車場１台目 有り(月額)3300円／駐車場２台目 有り(月額)3300円		
周辺環境	カブセンター長苗代店 約1200m、ローソン八戸内舟渡店 約700m、サンデー八戸長苗代店 約900m、DCM長苗代店 約2500m、八戸市立下長中学校 約2500m、八戸市立下長小学校 約1700m		

水洗トイレ　エアコン　暖房機　給湯器　2階以上　物置
ペット可能　TVモニタ　駐車2台可　プロパン

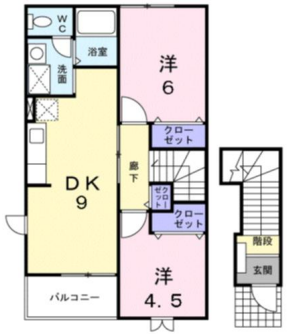

備考

ペット可(犬・猫)・エアコン・クローゼット・モニタ付インターホン・セキュリティーキー・バルコニー・複層ガラス・フローリング・駐輪場・専用ゴミ置場・シューズボックス
※契約時にクリーニング費として、61,000円が必要となります。
※鍵セット費（新規契約締結時）3,300円
※サポートコール24（24時間365日受付）「24時間サポート費用（月額）330円」が必要となります。
※賃料等月額を口座引落とし、クレジットカードでお支払いいただく場合は、収納手数料170円が必要です。
※初回契約時25000円。月額賃料等合計の2.5%相当額が月額保証料として別途必要。

八戸不動産情報館
八代産業株式会社
8463 検索
〒031-0075 青森県八戸市内丸一丁目6番4号 (JR本八戸駅構内)
[平日] 10:00～18:00 [土日] 10:00～17:00 [定休日] 水・祝日
http://8463.co.jp/ [メール] info@8463.co.jp
総合案内・賃貸部 Tel.0178-45-1212
売買専門ダイヤル Tel.0178-45-3434