アパート 1LDK

問合No	26945	取引態様	仲介
住 所	青森県八戸市大字本徒士町		
物件名	★大東建託★都市ガス★インターネット無料★NEOS淡万Ｉ３05		
間 取	1LDK(LDK12.1 洋6.7)		
賃 料	7.1万円		

・エアコン・ビルトインガスコンロ・追焚・浴室乾燥機・洗髪洗面化粧台・温水洗浄便座・TVドアホン・照明・物置・BS・CATV・防犯カメラ・駐輪場・専用ゴミ置場・都市ガス・インターネット無料（DKNET）

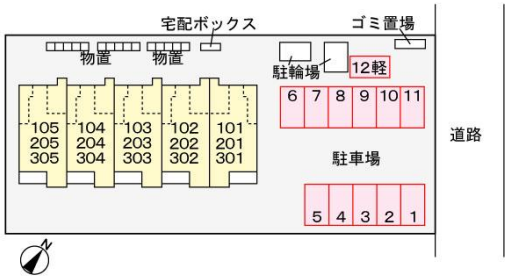

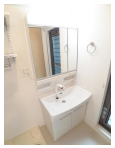

※写真及び図面と現況が異なる場合には現況優先とさせて頂きます。
また、実際の間取りは図面と反転する場合があります。

交通	ＪＲ八戸線本八戸駅まで徒歩16分 二十三日町バス停まで徒歩4分	管理費	0円
敷金	0円	礼金	71,000円
共益費	2,800円	仲介料	78,100円
入退日	即入居可能	借家人賠償責任保険	借家人賠償責任保険要加入1.8～2.66万円（2年）
契約	２年契約（更新可）	築年月日	2021/ 2(3年)
占有面積	59.21㎡	構造	木造3階建 3階部分
学区（小）	八戸市立長者小学校	学区（中）	八戸市立長者中学校
ペット	不可 （ペットの飼育・持込みは出来ません。）		
駐車場	駐車場１台目 有り(月額)9900円／駐車場２台目はありません。		
周辺環境	マックスバリュ八戸上組店 約750m、ローソン八戸十三日町店 約250m、八戸市立長者中学校 約2500m、八戸市立長者小学校 約1150m、八戸市役所 約650m、八戸市立図書館 約650m		

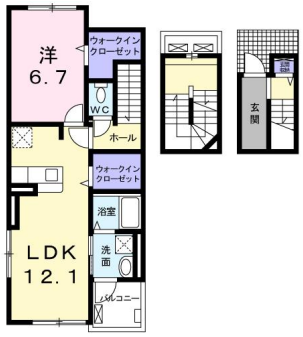

備考

・エアコン・ビルトインガスコンロ・追焚・浴室乾燥機・洗髪洗面化粧台・温水洗浄便座・TVドアホン・照明・物置・BS・CATV・防犯カメラ・駐輪場・専用ゴミ置場・都市ガス・インターネット無料（DKNET）
※契約時にクリーニング費として、55,000円が必要となります。
※町内会費（月額）350円
※CATV（月額）880円
※鍵セット費（新規契約締結時）3,300円
※サポートコール24（24時間365日受付）「24時間サポート費用（月額）330円」が必要となります。
※賃料等月額を口座引落とし、クレジットカードでお支払いいただく場合は、収納手数料170円が必要です。
※初回契約時22000円。月額賃料等合計の2.2%相当額が月額保証料として別途必要。

八戸不動産情報館
八代産業株式会社
8463 検索
〒031-0075 青森県八戸市内丸一丁目6番4号 (JR本八戸駅構内)
[平日] 10:00～18:00 [土日] 10:00～17:00 [定休日] 水・祝日
http://8463.co.jp/ [メール] info@8463.co.jp
総合案内・賃貸部 Tel.0178-45-1212
売買専門ダイヤル Tel.0178-45-3434